



Instituto Politécnico Nacional
SEPI - UPIICSA
Municipio Gral. Felipe Ángeles, Puebla
Proyecto de Investigación SIP20240842

Elaborado por: *Mariana Marcelino Aranda, *Alejandro D. Camacho Vera,
*María del Carmen Martínez Cuevas, *Melissa Álvarez Martell.
*Instituto Politécnico Nacional
Marzo 2024

Curso-Taller para la Profesionalización de la Empresa Familiar
“Yo dirijo el éxito de mi negocio”

Sesión 6

Conserva tu ambiente y cuida de tus clientes



¿Por qué el Desarrollo Sustentable es importante para mi negocio?

El Desarrollo Sustentable apunta a nuevas formas de hacer negocios, donde generar ingresos es igual de importante que cuidar del ambiente y las personas. Aquellos negocios que logren crear un equilibrio entre estos tres, tendrán más posibilidades de éxito.



¿Qué es inocuidad?

Garantía que ofrece un producto, de ser sano y no causar daños a la salud, ni al ambiente durante toda la cadena de producción.



Consecuencias de un mal cuidado de los productos

Pérdida en el nivel de calidad del producto, además afecta a:

La Salud

Brotos de diversas enfermedades causados por el consumo o manejo de productos frescos o elaborados contaminados durante su cadena de producción.

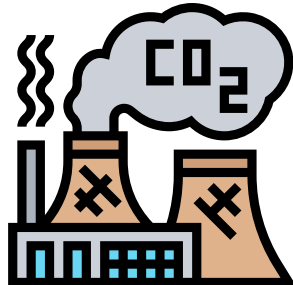
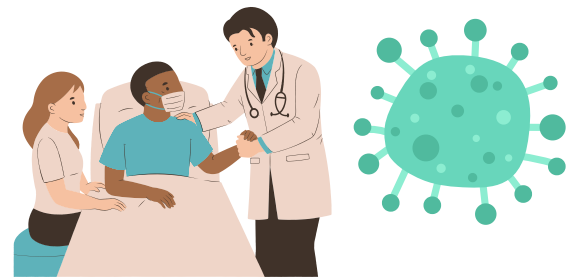

Al ambiente

Contaminación del agua, suelo, flora y fauna involucrados en el proceso de producción.



Tipos de contaminantes

Contaminantes microbiológicos

- Bacterias.
- Parásitos.
- Virus.

Contaminantes químicos

- Toxinas animales.
- Aditivos alimentarios.
- Residuos de plaguicidas.

Contaminantes físicos

- Cabello o uñas.
- Objetos (Alfileres, aretes).
- Residuos de madera, metal o vidrio.



Buenas prácticas para los negocios



- Usar equipo de protección personal
- Establecer normas y procedimientos
- Certificación de productos y procesos
- Mejorar condiciones de almacenamiento
- Trabajadores sanos y con higiene personal
- Lavar y desinfectar áreas y herramientas de trabajo

- Capacitar al personal
- Instalaciones sanitarias
- Mejorar la calidad del agua
- Temperaturas apropiadas
- Botiquín de primeros auxilios
- Seguir reglamentación oficial



Es importante cuidar la seguridad y salud de los trabajadores, los clientes, la sociedad y el ambiente.

¡Conócenos!
Grupo de Investigación
Gestión Empresarial Sustentable

Si deseas saber más, ¡acércate y participa!
Informes: 227 101 5012, 249 163 6395 ó 5581748668

Este material fue desarrollado con fines de Incidencia Social, Divulgación y Acceso Universal al Conocimiento.

ESTE PROGRAMA ES PÚBLICO, AJENO A CUALQUIER PARTIDO POLÍTICO. QUEDA PROHIBIDO EL USO PARA FINES DISTINTOS A LOS ESTABLECIDOS EN EL PROGRAMA.



EDUCACIÓN
SECRETARÍA DE EDUCACIÓN PÚBLICA



Instituto Politécnico Nacional
"La Técnica al Servicio de la Patria"