



**Instituto Politécnico Nacional**  
SEPI - UPIICSA  
**Municipio Gral. Felipe Ángeles, Puebla**  
Proyecto de Investigación SIP20240842

Elaborado por: \*Mariana Marcelino Aranda, \*\*Aylin Torres Ramírez,  
\*María del Carmen Martínez Cuevas, \*Melissa Alvarez Martell.  
\*Instituto Politécnico Nacional, \*\* Universidad Autónoma Metropolitana.  
Enero 2024

**Curso-Taller para la Profesionalización de la Empresa Familiar**  
**“Yo dirijo el éxito de mi negocio”**

**Sesión 1**

**Me conozco y reconozco como empresario**  
**Liderazgo**

Capacidad que tiene una persona de influir, motivar, organizar y llevar a cabo acciones para lograr sus fines y objetivos.



**El papel del líder en la empresa**



Es la figura encargada de guiar, motivar e impulsar a sus colaboradores a trabajar con entusiasmo para cumplir sus objetivos y los de la empresa.

**Grandes líderes**

**Un líder es:**

- Innovador**
- Comprometido**
- Honesto**
- Agente de cambio**
- Eficiente**
- Trascendente**
- Transparente**
- Perseverante**
- Constante evolución**

**Claves para ser un líder**

**Los líderes:**

Buscan crecer



Resuelven

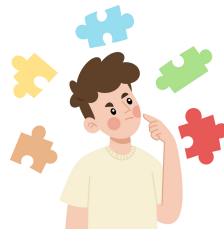

Inspiran



¡Conócenos!  
Grupo de Investigación  
Gestión Empresarial Sustentable

**Si deseas saber más, ¡acércate y participa!**  
**Informes: 227 101 5012, 249 163 6395 ó 5581748668**

Este material fue desarrollado con fines de Incidencia Social, Divulgación y Acceso Universal al Conocimiento.

ESTE PROGRAMA ES PÚBLICO, AJENO A CUALQUIER PARTIDO POLÍTICO. QUEDA PROHIBIDO EL USO PARA FINES DISTINTOS A LOS ESTABLECIDOS EN EL PROGRAMA.



**EDUCACIÓN**  
SECRETARÍA DE EDUCACIÓN PÚBLICA



Instituto Politécnico Nacional  
"La Técnica al Servicio de la Patria"